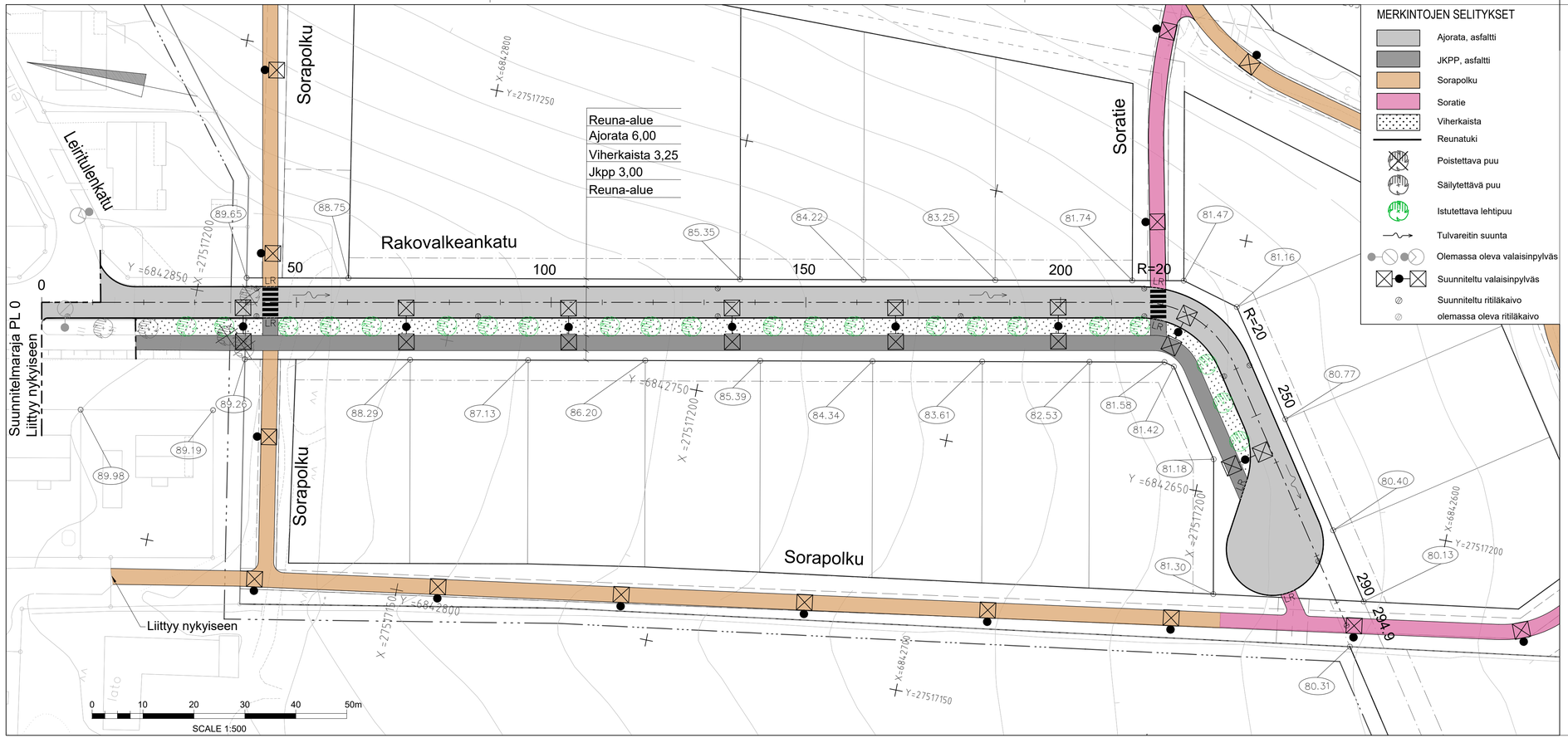

MERKINTOJEN SELITYKSET

- Ajorata, asfaltti
- JKPP, asfaltti
- Sorapolku
- Soratie
- Viherkaista
- Reunatuki
- Poistettava puu
- Säilytettävä puu
- Istutettava lehtipuu
- Tulvareitin suunta
- Olemassa oleva valaisinpylväs
- Suunniteltu valaisinpylväs
- Suunniteltu ritiläkaivo
- olemassa oleva ritiläkaivo

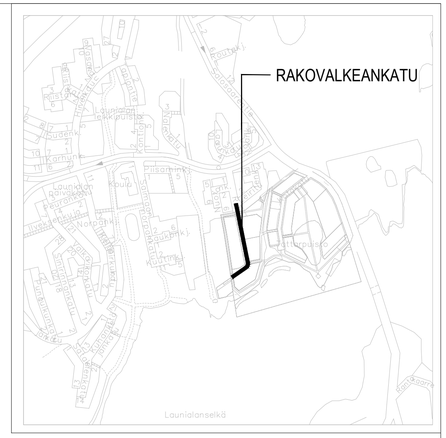

Merkki	Muutos	Pv	Suunn.	Tark.

Piir.nimi	RAKOVALKEANKATU, KADUN ASEMAPIIRUSTUS
Piir.nro	111353-1
Piir.laji	KATUSUUNNITELMA
Säilytys	
Piir.sisältö	KADUN ASEMAPIIRUSTUS
Suhde	1:500
MIKKELIN KAUPUNKI ASUMISEN JA TOIMINTA–YMPÄRISTÖN PALVELUALUE KAUPUNKIYMPÄRISTÖ Maaherrankatu 9–11 50100 Mikkeli puh 015–1941	Laat.pv 16.06.2025
	Hyv.pv
Tark. / Suunn. JRo	Luov.pv
Hyväks. / Piirt.	Vesilaitos hyv.

		KOORDINAATISTO **ETRS-GK27**
		KORKEUSJÄRJESTELMÄ **N2000**
wsp	SUUNNITTELIJA **James Roney**	PAPERIKOKO
	TARKASTAJA	MITTAKAAVA **1:500**
	PROJEKTIPÄÄLLIKKÖ **Minna Turja-Mäkinen**	